SUR INTERNET, UN FAUX PRODUIT EST-IL UNE VRAIE AFFAIRE ?

VOUS COMMUNIQUEZ AU CONTREFACTEUR VOS DONNÉES BANCAIRES ET PERSONNELLES

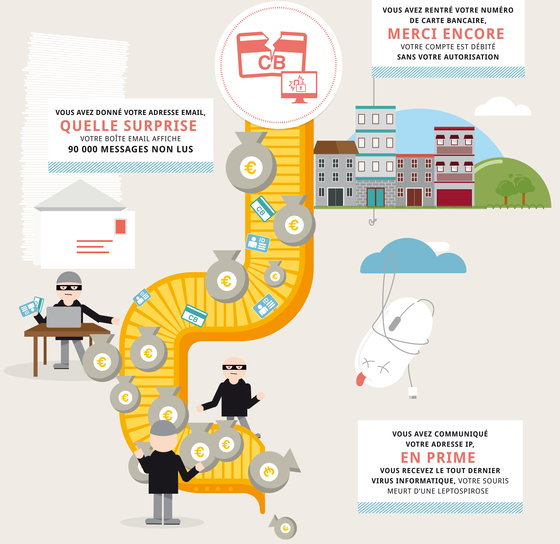

VOTRE ARGENT FINANCE TOUTES SORTES D'ACTIVITÉS CRIMINELLES

EN ACHETANT DE LA CONTREFAÇON VOUS AVEZ TOUT FAUX.

DES PRODUITS DE MARQUE À DES TARIFS SACRIFIÉS ? SUR INTERNET, DES PHOTOS DE VRAIS PRODUITS CACHENT BIEN SOUVENT DES COPIES, RESTEZ VIGILANTS LORS DE VOS ACHATS.

CNAC
inpi
union des fabricants unifab